Ein gemeinsamer Predigttext für Kinder und Erwachsene - Anlagen

Ewigkeitssonntag (20.11.2022)

In Erwartung leben

Thema des Sonntags

Hinweise zu den Wochenliedern:

▶▶▶ EG 147 **Wachet auf, ruft uns die Stimme**
EG 153 **Der Himmel, der ist, ist nicht der Himmel, der kommt** **siehe B*

Thematische Liedvorschläge mit Zuordnung:

Zu 2.1 ▶▶▶ *zur Begrüßung: SvH 33,* **Wir sind hier zusammen**
Zu 2.2 ▶▶▶ *zum Ps 126 (Variante 1): Singvers*
„Wir werden sein, wie die Träumenden“ **siehe A*
Zu 2.3 ▶▶▶ *zum Eingangsgebet: KGB 194* **Gib uns Ohren, die hören**
Zu 2.5 ▶▶▶ *zum Predigttext: KGB 85, 1+6*
Ja, wenn der Herr einst wiederkommt
Zu 2.6.1 ▶▶ *zu den Fürbitten: Liedruf von Kurt Mikula mit Bewegungen*
Herr, erbarme dich **siehe C*
▶▶ *zu den Fürbitten: SvH 128 oder KGB 8* **Halte zu mir, guter Gott**
Zu 2.6.2 ▶▶▶ *zu den Fürbitten: EG 178.11* **Herr, erbarme dich**

Weitere Lieder:

▶▶▶ EG 209 **Ich möcht´, dass einer mit mir geht**
▶▶▶ EG 408 **Meinem Gott gehört die Welt**
▶▶ EG 533 **Du kannst nicht tiefer fallen**
▶▶▶ SvH 92 **Wenn die Last der Welt dir zu schaffen macht/ Gott hört dein Gebet**
▶▶▶ SvH 98 **Meine Hoffnung und meine Freude**
▶▶ SvH 111 **Meine Zeit steht in deinen Händen**

▶ für gemeinsame Gottesdienste von Erwachsenen und Kindern
▶ für Kindergottesdienste
▶ für Familiengottesdienste
▶ Morgenkreis im Kindergarten

(A) (Wochen-) Psalm mit gesungener Antiphon

nach Ps 126

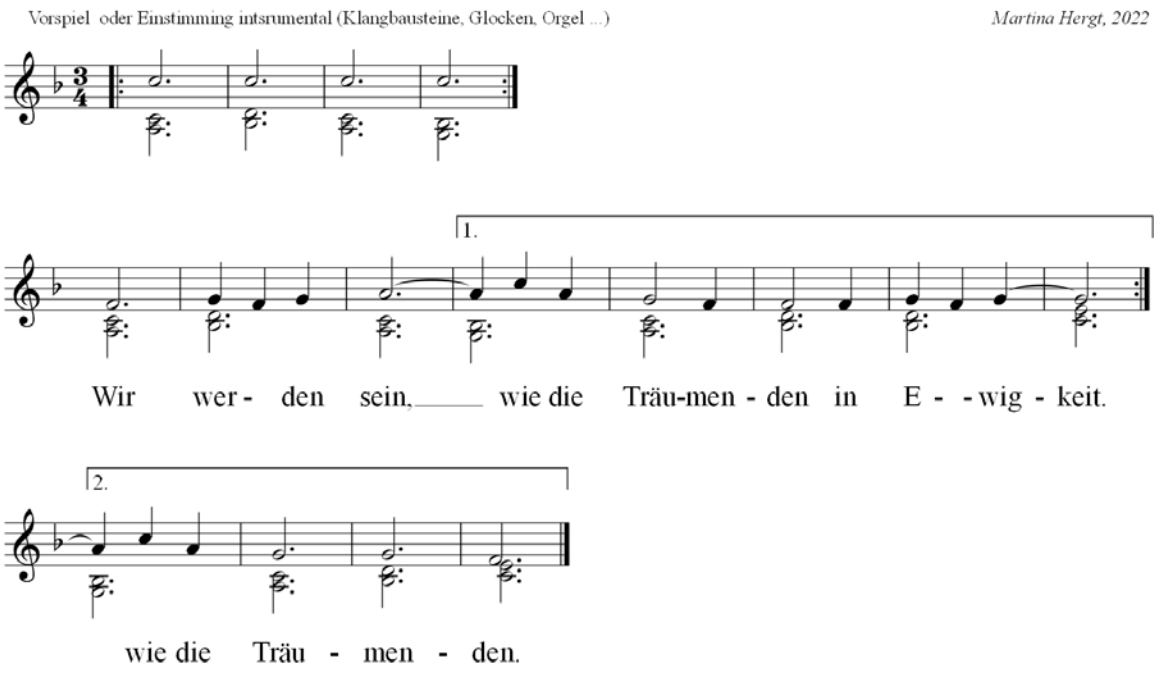

(gesungen) **Wir werden sein wie die Träumenden in Ewigkeit.**
Tief unten ist das Verdrängte, das Weggeschlossene.

(gesungen) **Wir werden sein wie die Träumenden in Ewigkeit.**
Wir werden lachen und singen zu Gottes Lob.
Und sie werden sagen: Der Herr hat Großes an ihnen getan.

(gesungen) **Wir werden sein wie die Träumenden in Ewigkeit.**
Gott wird die Menschen in ihre Heimat führen.
Und sie werden sagen: Der Herr hat Großes an ihnen getan.

(gesungen) **Wir werden sein wie die Träumenden in Ewigkeit.**
Wir werden weinen und dabei säen.
Wir werden lachen und dabei ernten.
Und sie werden sagen: Der Herr hat Großes an ihnen getan.

(gesungen) **Wir werden sein wie die Träumenden, in Ewigkeit.**

(B) Ideen zum Wochenlied EG 153 Der Himmel, der ist, ist nicht der Himmel, der kommt

drei Ideen zum Entdecken von Lied, Klang und Raum

(1) Vorspiel Orgel mit einer Improvisation über „Himmels- und Erdentöne“
Die Kinder im Gottesdienst werden gebeten, bei den Zwischenspielen zwischen den Strophen immer anzuzeigen, ob sie Himmels- oder Erdentöne hören. Bei den Himmelstönen werden die Arme weit nach oben ausgestreckt und wir können aufstehen. Bei den Erdentönen setzen wir uns und trommeln oder streichen mit den Händen auf der Gesangbuchablage oder den Oberschenkeln.

(2) Gemeinsame Improvisation mit Zwischenspielen
Es werden percussive Instrumente ausgeteilt. Die Instrumente schweigen beim Singen der Strophen und spielen in den Zwischenspielen, welche die Orgel anführt. Jedes Zwischenspiel hat je nach Stropheninhalt einen anderen Charakter. Die Kinder werden vorher aufgefordert, genau hinzuhören, wie die Orgel spielt (laut-leise, kräftig-zart, beschwingt-marschartig …), und dieses mit den Instrumenten nachzuahmen.

(3) Sprechkanon im Wechsel mit Gesang
Die Gemeinde wird eingeladen, das Lied zu singen. Nach jeder Strophe gibt es eine Unterbrechung. Die Orgel spielt einen zarten Liegeton (Ewigkeit) und alle sind eingeladen, den Text der soeben gesungenen Strophe noch einmal laut zu sprechen bzw. zu lesen. Dabei darf jede/-r Tempo, Lautstärke und Beginn selbst festlegen. Es entsteht so ein gesprochener Klangteppich über dem Liegeton der Orgel. Wortfetzen oder einzelne Wörter werden herauszuhören sein. Alle nehmen intensiv und neu den soeben gesungenen Text wahr, hören andere neben sich. Eine sehr intensive Erfahrung.

(C) Liedruf von Kurt Mikula mit Bewegungen „Herr, erbarme dich“

siehe: https://www.mikula-kurt.net/2018-1/herr-erbarme-dich/

3. Bilder zum Erzählvorschlag

Titelbild

Foto 1: Warten

Foto 2: Haus

Foto 3: Blick zurück, Fußball

Foto 4: Warten

Foto 5: Jürgen auf dem Rad

Foto 6: Ole und Jürgen am Haus

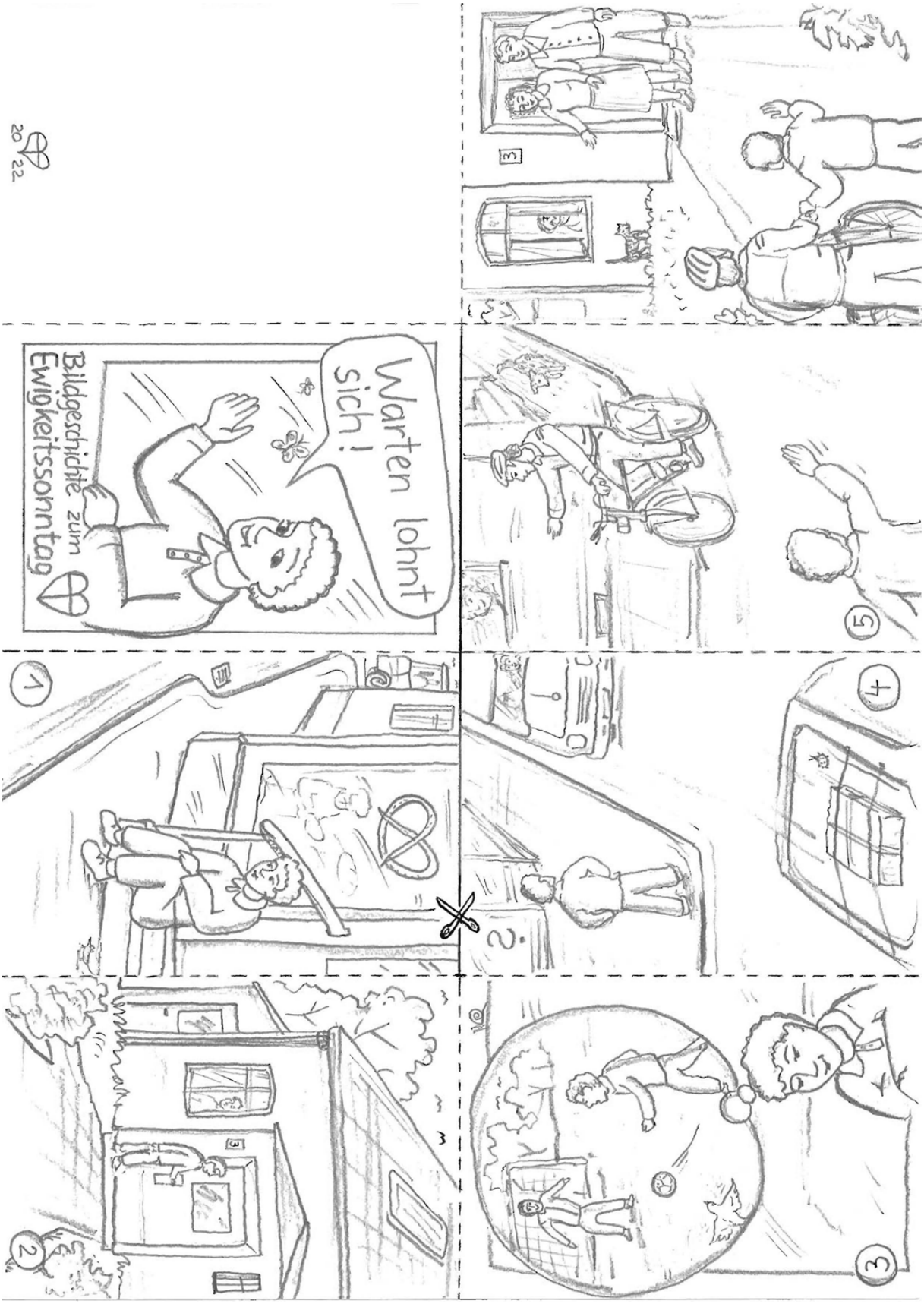
Warten lohnt sich!
Bildgeschichte zum Ewigkeitssonntag
20 22
1
2
3
4
5

4. Bilder zu den kreativen Bausteinen

Bildquelle: Pixabay

TRAINMEN