Ein gemeinsamer Predigttext für Kinder und Erwachsene - Anlagen

Vorletzter Sonntag des Kirchenjahres (13.11.2022)

Gott will Gerechtigkeit. Was können wir dafür tun?

Thema des Sonntags

Hinweise zu den Wochenliedern:

- EG 378 **Es mag sein, dass alles fällt**
- EG 149 **Es ist gewisslich an der Zeit**

  Diese Lieder sind nur bedingt unvorbereitet mit Kindern zu singen. Sie benötigen methodische Hilfestellungen für Text- und Melodiezugänge.
  Alternativvorschlag: siehe 2.6

Thematische Liedvorschläge mit Zuordnung:

Zu 2.2	▶▶▶	*zum Ps 30: Kehrvers/Kanon* **Gott, du bist bei uns** **siehe A*
	▶▶▶	*als Halleluja: Kehrvers/Kanon* **Gott, du bist bei uns** **siehe A*
	▶▶	*zur Epistel aus Röm 14,(1-6)7-13:* EG 408 **Meinem Gott gehört die Welt** ** siehe D*
Zu 2.5	▶▶▶	*zum Evangelium:* KGB 195 **Gib uns Ohren, die hören**
	▶▶	*zum Predigttext:* KGB 127 **Selig seid ihr**
Zu 2.6.2	▶▶▶	*zu den Fürbitten: EG.E 30 (Refrain)* **Lasst uns den Weg der Gerechtigkeit gehn** **siehe B*
	▶▶▶	*vor dem Segen: Kehrvers/Kanon* **Gott, du bist bei uns** **siehe A*
	▶	*mit Tanz:* **Lass Recht aufblühen, wo Unrecht umgeht** **siehe C*

Weitere Lieder:

- ▶▶▶ EG.E 28 **Wenn das Brot, das wir teilen**
- ▶▶ EG.E 12 **Meine engen Grenzen**

▶ für gemeinsame Gottesdienste von Erwachsenen und Kindern

▶ für Kindergottesdienste

▶ für Familiengottesdienste

▶ Morgenkreis im Kindergarten

(A) Ps 30 mit gesungenem Kehrvers

Variante B = entfaltete Form (mit Kanon und Begleitstimme)

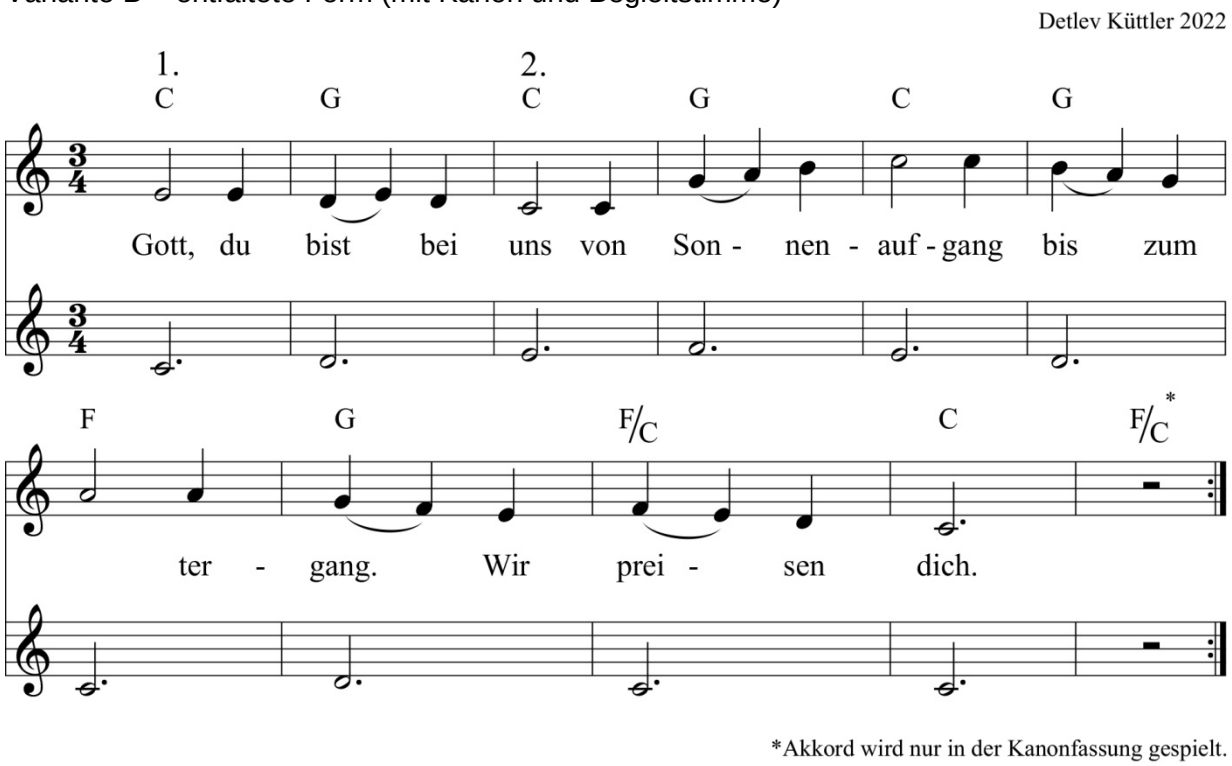

Variante A (siehe Gottesdienstentwurf) = einfacher Singvers

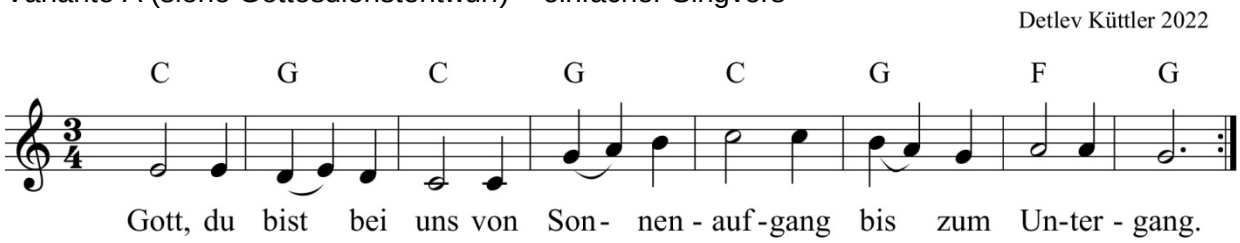

Ps 30 (Übertragung: Cornelia Roßner)

(gesungen) **Gott, du bist bei uns von Sonnenaufgang bis zum Untergang.**

Einer/Eine: Du sprichst zu uns mit deiner hellen, starken und deutlichen Stimme.

(gesungen) **Gott, du bist bei uns von Sonnenaufgang bis zum Untergang.**

Einer/Eine: Du rufst uns zu: „Gerechtigkeit, Gemeinschaft, Frieden“. Und mehr noch: Du schenkst uns Gerechtigkeit und Gemeinschaft und Frieden.

(gesungen) **Gott, du bist bei uns von Sonnenaufgang bis zum Untergang.**

Eine/Einer: Du bist für uns da in der Not. Du lässt mit dir reden. Du machst uns glücklich.

(gesungen) **Gott, du bist bei uns von Sonnenaufgang bis zum Untergang.**

Eine/Einer: Du, Gott, wir danken dir. Amen.

Der Leitvers kann auf verschiedene Weisen ausgeführt werden:

- einstimmig a cappella
- einstimmig mit Gitarrenbegleitung: Die Akkorde können auch in A-Dur mit Capo im dritten Bund gespielt werden.
  Sie lauten dann: A - E - A - E - A - E - D - E - D/A - A (- D/A)
- als zweistimmiger Kanon: In dem Fall muss vor dem Wiedereinsatz auf den Pausentakt geachtet werden. Das Ende auslaufend.
- Zu all diesen Varianten kann die Begleitstimme „Halleluja. Amen" treten. Diese ist auch für Stabspiel-Töne und andere Instrumente geeignet.

(B) Fürbitten mit gesungenem Kehrvers

Guter Gott, wir klagen dir die viele Ungerechtigkeit auf der Welt.
Wir denken an alle Menschen hier bei uns, die ungerecht behandelt werden, in der Schule und auf der Arbeit. Lass uns darauf aufpassen, wo Ungerechtigkeit geschieht.
Gemeinsam bitten wir:

(gesungen) **Lass uns den Weg der Gerechtigkeit gehn, dein Reich komme, Herr, dein Reich komme.**

Wir denken an alle Menschen, die weiter weg wohnen.
An arme Kinder, an Große, die sich kaputt schuften für ein bisschen Geld, an Familien, die ihr Zuhause verlieren durch sinnlosen Krieg, an alle, die immer noch unter den Folgen des großen Krieges im letzten Jahrhundert leiden.
Bitte setze du dich für sie ein. Zeige uns, was wir hier gegen Armut und Hunger und Krieg tun können.
Gemeinsam bitten wir:

(gesungen) **Lass uns den Weg der Gerechtigkeit gehn, dein Reich komme, Herr, dein Reich komme.**

Guter Gott, gib uns Kraft und Ausdauer beim Beten für uns und andere.
Schenke uns das Vertrauen, dass das Gebet nicht umsonst ist.
Lass uns nicht müde werden, vor dir für andere Menschen einzutreten.
Gemeinsam bitten wir:

(gesungen) **Lass uns den Weg der Gerechtigkeit gehn, dein Reich komme, Herr, dein Reich komme.**

Guter Gott, bitte sieh uns, wenn wir selbst ungerecht behandelt werden.
Mach uns stark, für uns, unser Recht und unsere Liebsten einzutreten.
Gemeinsam bitten wir:

(gesungen) **Lass uns den Weg der Gerechtigkeit gehn, dein Reich komme, Herr, dein Reich komme.**

Vater unser im Himmel ...
Amen.

(C) Tanz zu „Der Lärm verebbt“
(Strophe 2: Lass Recht aufblühen, wo Unrecht umgeht)

Es wird ein Kind gebraucht, das vorher eingewiesen wird. Diese Rolle kann zur Not auch ein Erwachsener einnehmen. Zu Beginn hocken sich alle eng beisammen in der Mitte, halten schützend die Hände über dem Kopf. Ein Kind steht abseits.

Strophe 2:
Lass Recht aufblühen, wo Unrecht umgeht. /
Mach die Gefang’nen der Willkür frei. /
Lass deine Kirche mit Jesus wachsen /
und Menschen wirken, dass Friede sei.

Text: Jürgen Henkys. Melodie: Volkslied aus Schweden. © Strube, München

LASS RECHT AUFBLÜHEN, WO UNRECHT UMGEHT
Das einzelne Kind tippt eines der anderen an. Dieses steht auf, bleibt am Platz stehen. Dieser Vorgang wird wiederholt, nach und nach stehen alle auf, bleiben aber noch eng gedrängt stehen und fassen sich an den Händen.

MACH DIE GEFANGNEN DER WILLKÜR FREI
Das einzelne Kind führt die anderen hinter sich nach in einer Kette und beschreibt eine Kreisbahn.
Dieser Abschnitt kann mehrmals hintereinander gesungen und wiederholt werden, bis alle stehen und alle in der Kreiskette eingesammelt sind.

LASS DEINE KIRCHE MIT JESUS WACHEN
Der Kreis wird geschlossen, angefasst blicken alle nach innen. Alle gehen bei „Kirche“ zwei Schritte nach innen und bei „wachen“ nach außen.

UND MENSCHEN WIRKEN, DASS FRIEDE SEI
Alle drehen sich um sich selbst. Das Händefassen wird dabei aufgelöst. Danach fassen die Tanzenden sich wieder an.
Dieser Abschnitt kann auch mehrmals hintereinander gesungen und wiederholt werden.

Variante:
Bei der Wiederholung lässt das einzelne Kind eine Hand los und beginnt, die Kette spiralförmig einzudrehen.

Das Lied kann mit Capo begleitet werden. Die Akkorde werden folgendermaßen abgewandelt:
Em | H7 Em | H7 Em G | D Em H7 | Em G | D | Em G | D Em H7 | Em

Quelle: Lied "Der Lärm verebbt" aus folgenden Liedbüchern:
freitöne Nr. 19 / Durch Hohes und Tiefes Nr. 435 / Color of grace Nr. 135 / Gotteslob Nr. 100

(D) Gestaltungsvorschlag zum Wochenlied EG 408 Meinem Gott gehört die Welt

Ausführliche Gestaltungsvorschläge und Audio-Datei im „Taufkoffer“ der Arbeitsstelle Kirchenmusik, mit Bildkarten zum Lied
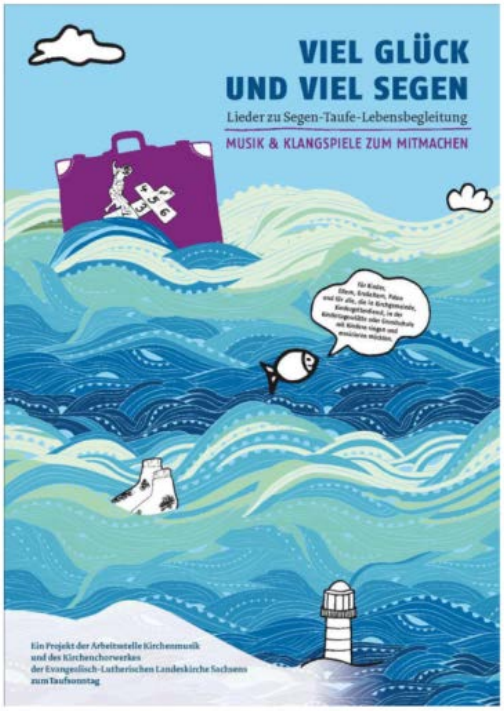
Link: www.lieder-zu-taufe-und-segen.de
Link: https://engagiert.evlks.de/arbeitsfelder/gemeindeentwicklung/gemeindeaufbau-und-missionarische-dienste/taufkoffer/